

SCHNITT 1 - 1

DECKENAUFRÄUTEN

A	B	C	D	E	G	H
erdenselbstige Bodenplatte	Trenndecke-Geschoßdecke	Decke zu umbeh. Dachraum	Dachkonstruktion-Kaltdach	ausgebautes Dach u. Stgh.	Grunddach-Nebenabdache	Terrassen-Flachdach
1 cm Belag 6 cm Estrich PE-Folie 21 cm Thermotec 30 cm Fundamentplatte WU Beton 16 cm XPS WD 8 cm Sauberkeitsschicht 25 cm Rollierung	1 cm Belag 6 cm Estrich Folie 13 cm Thermotec 22 cm Stahlbetondecke 20 cm abgeh. Decke Mineralfaser im Raster	30 cm Steinwolle Dampfbremse 20 cm Stahlbetondecke 20 cm abgeh. Decke Mineralfaser im Raster	Autobahn gefälzt Trennlage 24 cm Holzschalung 2" 22 cm Sparren hinterlüfter Dachraum	Alubahnen gefälzt Trennlage 24 cm Holzschalung 2" 5 cm Kornterlaturg (Hinterlüftung) regensicheres Unterdach 2 cm Holzschalung 12 cm Holzstappe 18 cm Sparren dazw. 30 cm WD (Steinwolle) Dampfsperre 2 cm Sparschalung 1,5 cm Gipskartonpl. REI 30	extensive Begrünung Dachbahn Wurzelschutzbahn 2,2 cm OSB Platten 12 cm Holzpfetten 1,8 cm NF-Schotzschalung 24 cm Holzsparsen	4 cm Betonplatten 6 cm Kies Schutzlage Feuchtkigkeitsabdichtung (EPDM) 3-8 cm EPS Gefällekeile (Duo Dach) 22 cm EPS WD Dampfsperre 20 cm Stahlbetondecke

WANDAUFRÄUTEN

W1	W2
Kellerwandselbstwand	Außenwand d. Terrain
1 cm Innenputz 20 cm Stahlbetonwand (WU Beton) 14 cm XPS WD Spachtelung	1 cm Innenputz 20 cm porositierter Hohllochziegel 14 cm EPS-F WD Spachtelung Kaltputz 2 mm (Silikonharzputz)

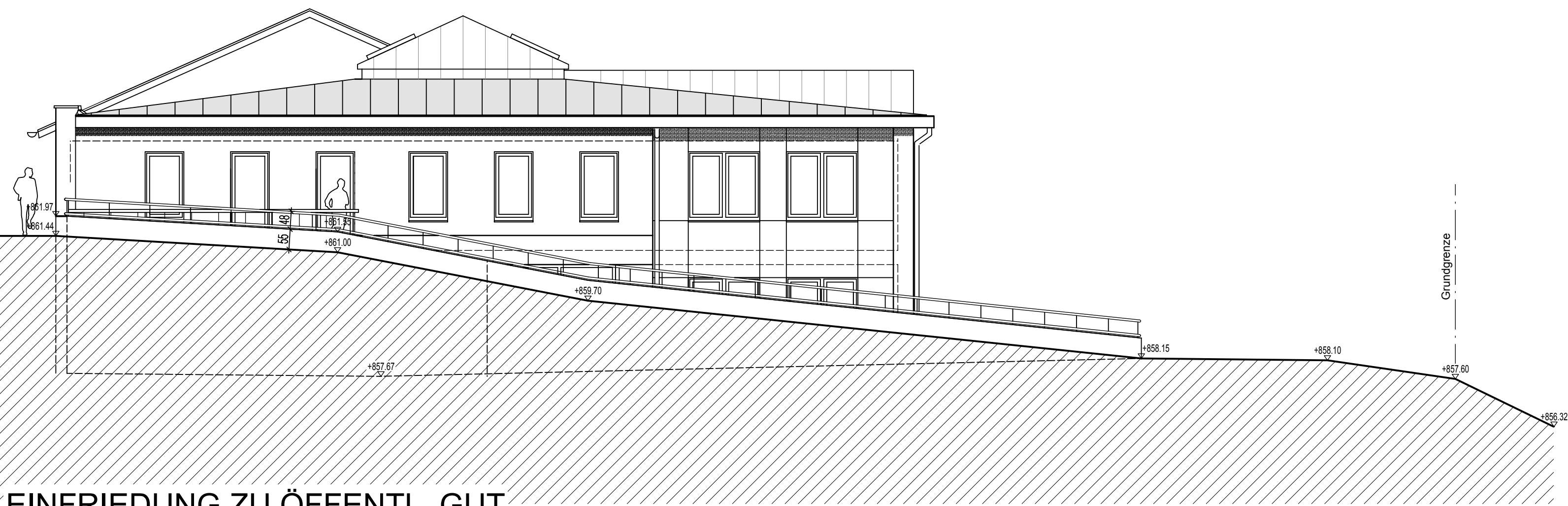

EINFRIEDUNG ZU ÖFFENTL. GUT

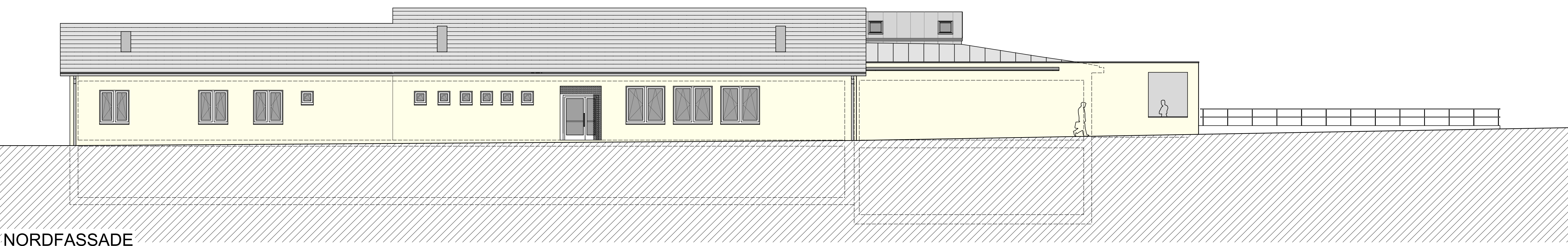

NORDFASSADE



SÜDFASSADE

# EINREICHPLAN

## BAUVORHABEN UM- und ZUBAU CARITAS WERKSTÄTTE BRAUNEGG

PLANINHALT	PARIE:	A	B	C	D	E	F
FASSADEN	PROJEKTRN.:	201139	PLANNR.:	EP_03			
SCHNITT 1-1	GEZ.:	M. F. H.	DATUM:	12.01.2012			
	GRÖSSE:	0.79 m²	MASSSTAB:	1 : 100			

BAUWERBER:	BAUBEHÖRDE:
CARITAS ST. PÖLTEN Häuserstrasse 4 3100 St. Pölten	Bezieht sich auf den Baubescheid von ..... Zahl ..... und lag der Bauverhandlung vom ..... zugrunde.

GRUNDEIGENTUMER:	BAUFÜHRER:
Marktgemeinde Ravendorf 3654 Ravendorf 10	

PLANVERFASSER:	ARCHITEKT
FRIEDREICH ZT GmbH	FRIEDREICH ZT GmbH
staatlich befugter und beedeter Ziviltechniker	eingetragener Mediator
Mühlweg 6 Tel. 0 28 44 / 567 architekt@friedreich.eu	A-3822 Karlstein Fax 0 28 44 / 567-60

LEGENDE:	ALLGEMEINE DATEN:
POR. HOHLLOCHZIEGEL	KATASTRALGEMEINDE:
BETON	GRUNDSTÜCKSNUMMER:
STAHLBETON	EINLAGEZAHL:
EPS u. MINERAL WD	GRUNDSTÜCKSFLÄCHE:
XPS WÄRMEDÄMMUNG	
HOLZKONSTRUKTION	

PLANVERFASSER:	ARCHITEKT
FRIEDREICH ZT GmbH	FRIEDREICH ZT GmbH
staatlich befugter und beedeter Ziviltechniker	eingetragener Mediator
Mühlweg 6 Tel. 0 28 44 / 567 architekt@friedreich.eu	A-3822 Karlstein Fax 0 28 44 / 567-60